

| | | | | | |
|---|----|---------------|---------------|-------------|----------------|
| Máquina de vapor acoplable MOL-01 | | dibujado | josé m. lópez | fecha | Marzo del 2001 |
| | | comprob. | | fecha | |
| | | código | 08-0011-39 | | |
| E | Nº | Denominación | Material | Tratamiento | Nº de piezas |
| | | VISTA GENERAL | | | 39 |
| | | | | | |

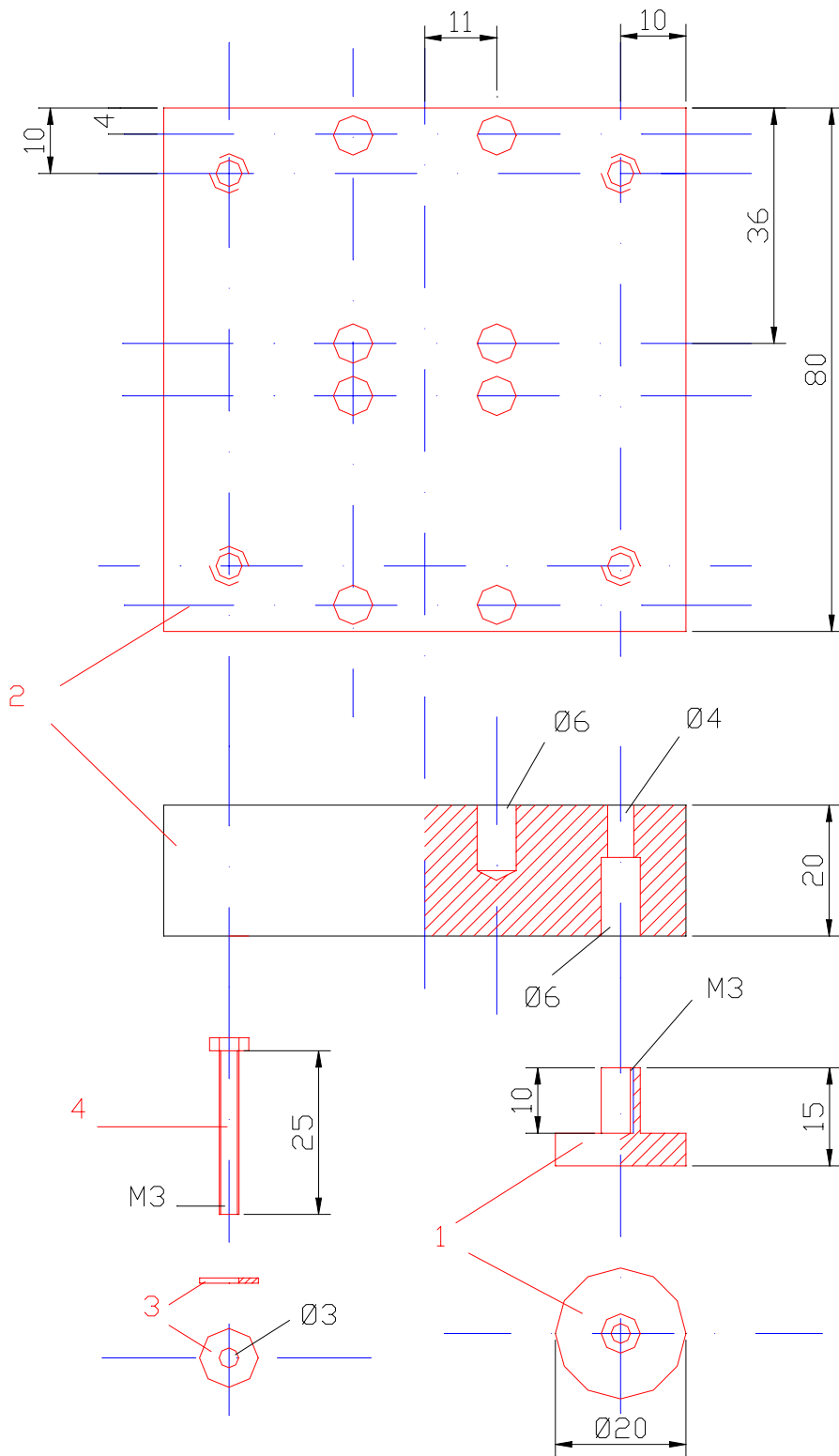

| Máquina de vapor acoplable MDL-01 | | dibujado | josé m. lópez | fecha | Marzo del 2001 |
|---|----|-------------------------|---------------|-------------|----------------|
| | | comprob. | | fecha | |
| | | código | 08-0012-39 | | |
| E | Nº | Denominación | Material | Tratamiento | Nº de piezas |
| 1/1 | 1 | Patas de apoyo | Latón | Barniz M. | 4 |
| 1/1 | 2 | Base del conjunto | Madera | Barniz Mad | 1 |
| 1/1 | 3 | Arandelas | Inox. | | 4 |
| 1/1 | 4 | T. de fijación pl. mot. | Inox. | | 4 |

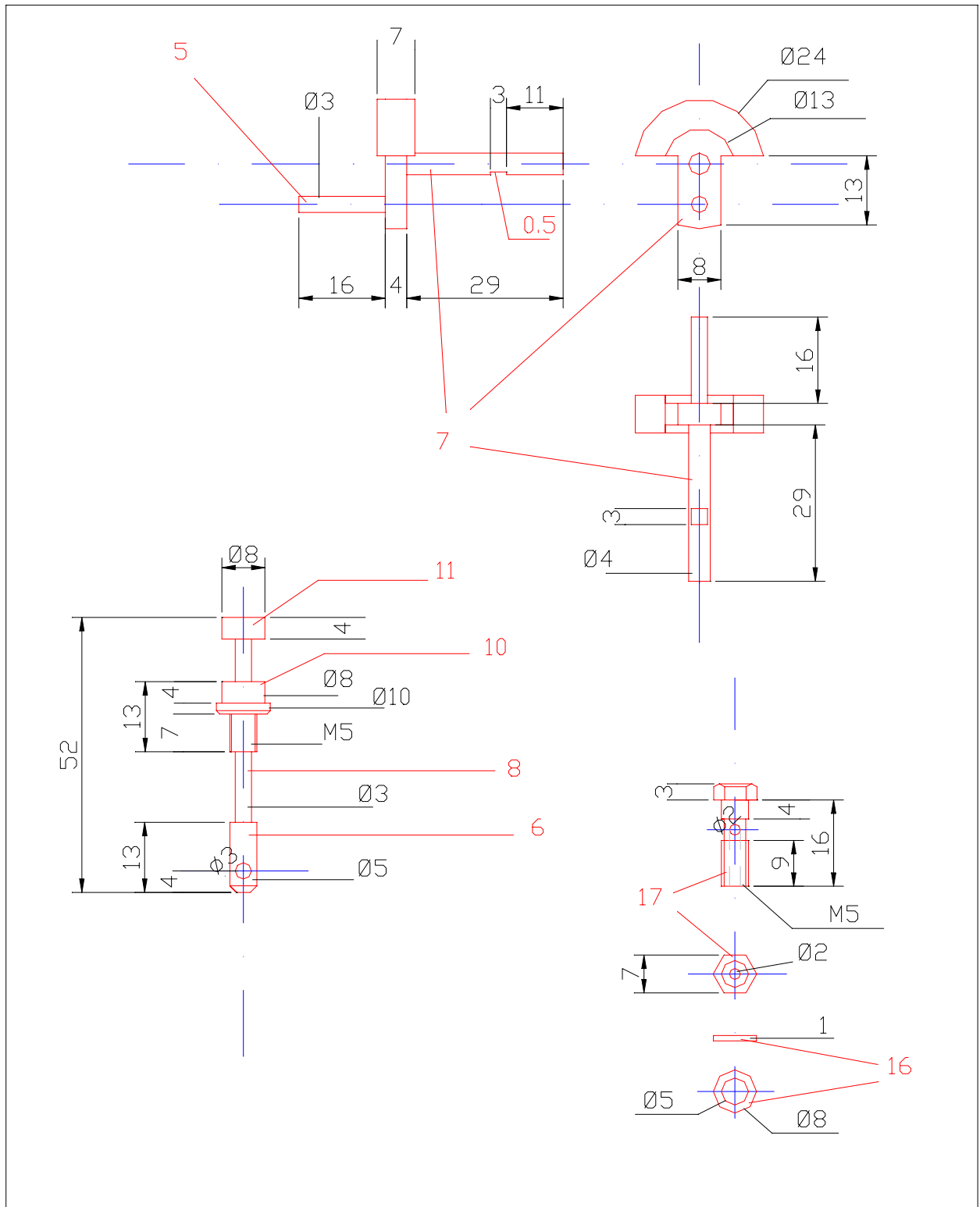

| Máquina de vapor acoplable MDL-01 | | dibujado | josé m. lópez | fecha | Marzo del 2001 |
|---|----|-------------------------|---------------|-------------|----------------|
| | | comprob. | | fecha | |
| | | código | 08-0013-39 | | |
| E | Nº | Denominación | Material | Tratamiento | Nº de piezas |
| 1/1 | 5 | Muñequilla del cigüeñal | U-13 | Templada | 2 |
| 1/1 | 7 | Cigüeñal | F-115 | Barniz Met. | 2 conjuntos |
| 1/1 | | Conjunto de pistón | | | 2 conjuntos |
| 1/1 | 17 | Tornillo especial | Inox. | Barniz Met. | 4 |
| 1/1 | 16 | Arandela junta | Teflón | | 4 |

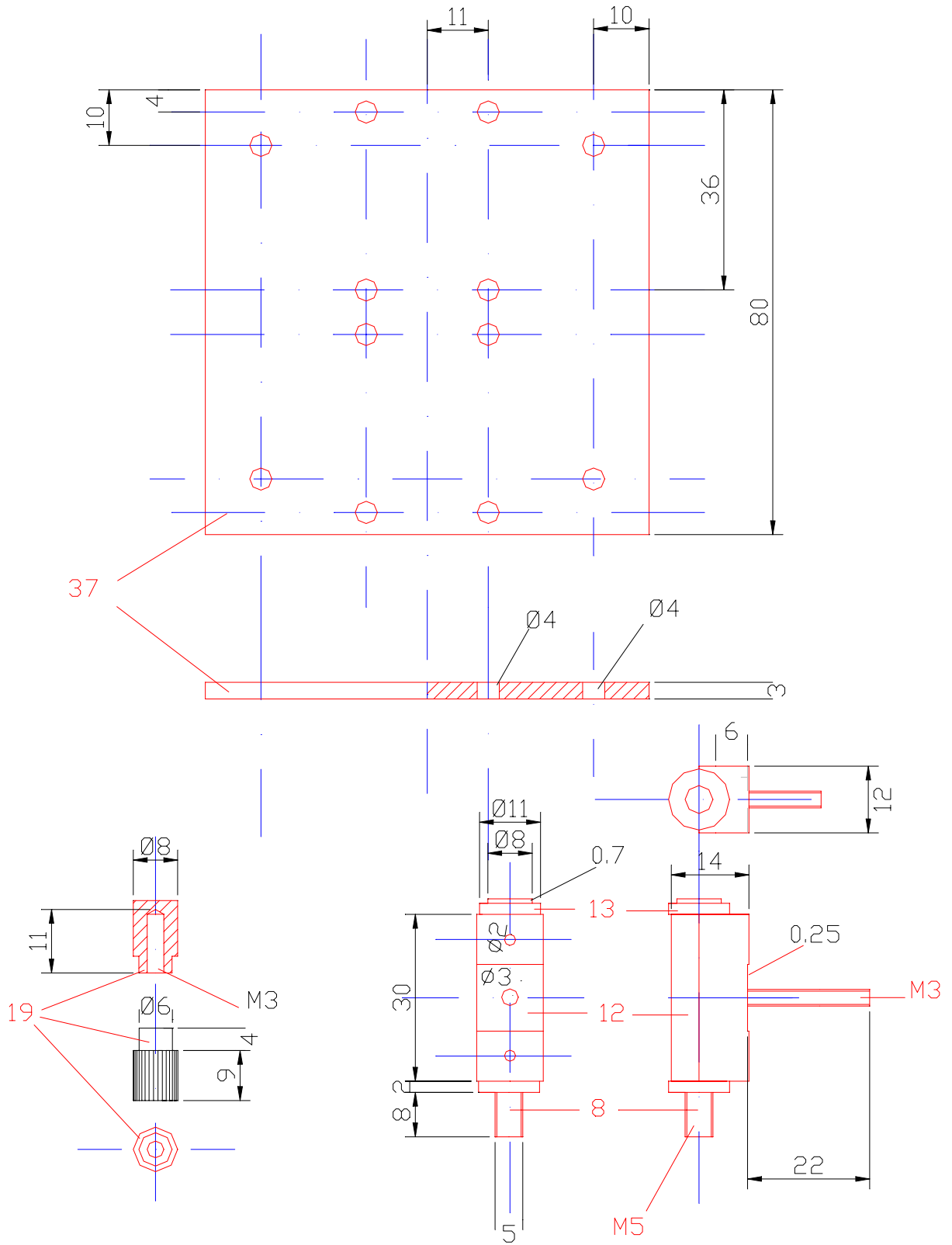

| Máquina de vapor acoplable MDL-01 | | dibujado | josé m. lópez | fecha | Marzo del 2001 |
|---|----|---------------------------|---------------|-------------|----------------|
| | | comprob. | | fecha | |
| | | código | 08-0014-39 | | |
| E | Nº | Denominación | Material | Tratamiento | Nº de piezas |
| 1/1 | 12 | Cuerpo del cilindro | Latón | Barniz Met. | 2 |
| 1/1 | 19 | Regulador del muelle | Latón | Barniz Met. | 2 |
| 1/1 | 37 | Placa unión de motores | Inox | | 1 |
| 1/1 | 13 | Tapa superior del cilind. | Latón | Barniz Met. | 2 |

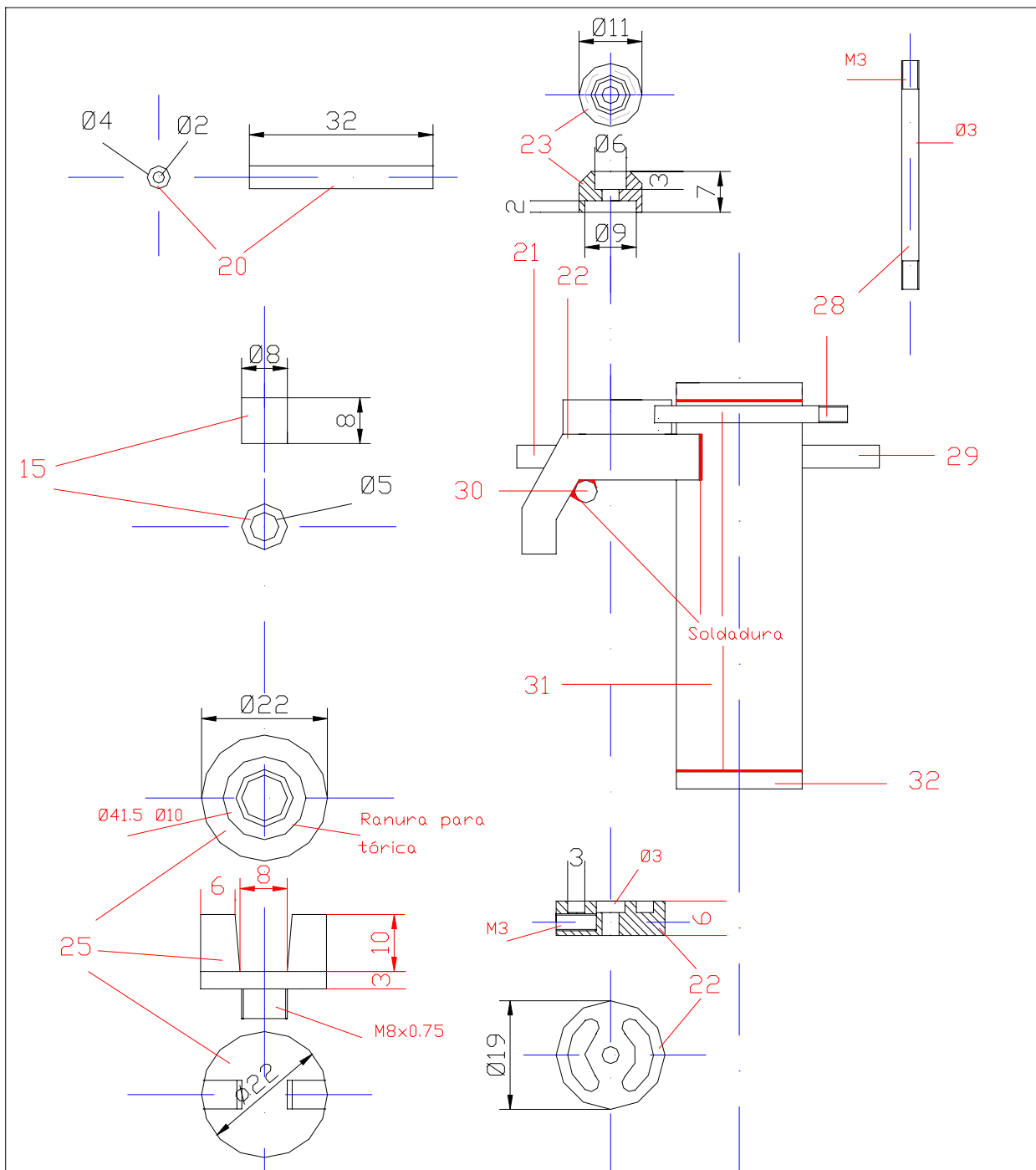

| Máquina de vapor acoplable MOL-01 | | dibujado | josé m. lópez | fecha | Marzo del 2001 |
|---|----|--------------------------|---------------|-------------|----------------|
| | | comprob. | | fecha | |
| | | código | 08-0015-39 | | |
| E | Nº | Denominación | Material | Tratamiento | Nº de piezas |
| 1/1 | 21 | tubo del colect. corto | Cobre | Barniz M. | 2 |
| 1/1 | 22 | regulador-inversor | Latón | Barniz M. | 1 |
| 1/1 | 23 | Apriete inversor | Latón | Barniz M. | 1 |
| 1/1 | 25 | Palomilla del engrasador | Latón | Barniz M. | 1 |
| 1/1 | 28 | Varilla de control | Inox | Barniz M. | 1 |
| 1/1 | 29 | Tubo de vapor al engr. | Cobre | Barniz M. | 1 |
| 1/1 | 30 | Colector de escape | Cobre | Barniz M. | 1 |
| 1/1 | 31 | Cuerpo del engrasador | Cobre | Barniz M. | 1 |

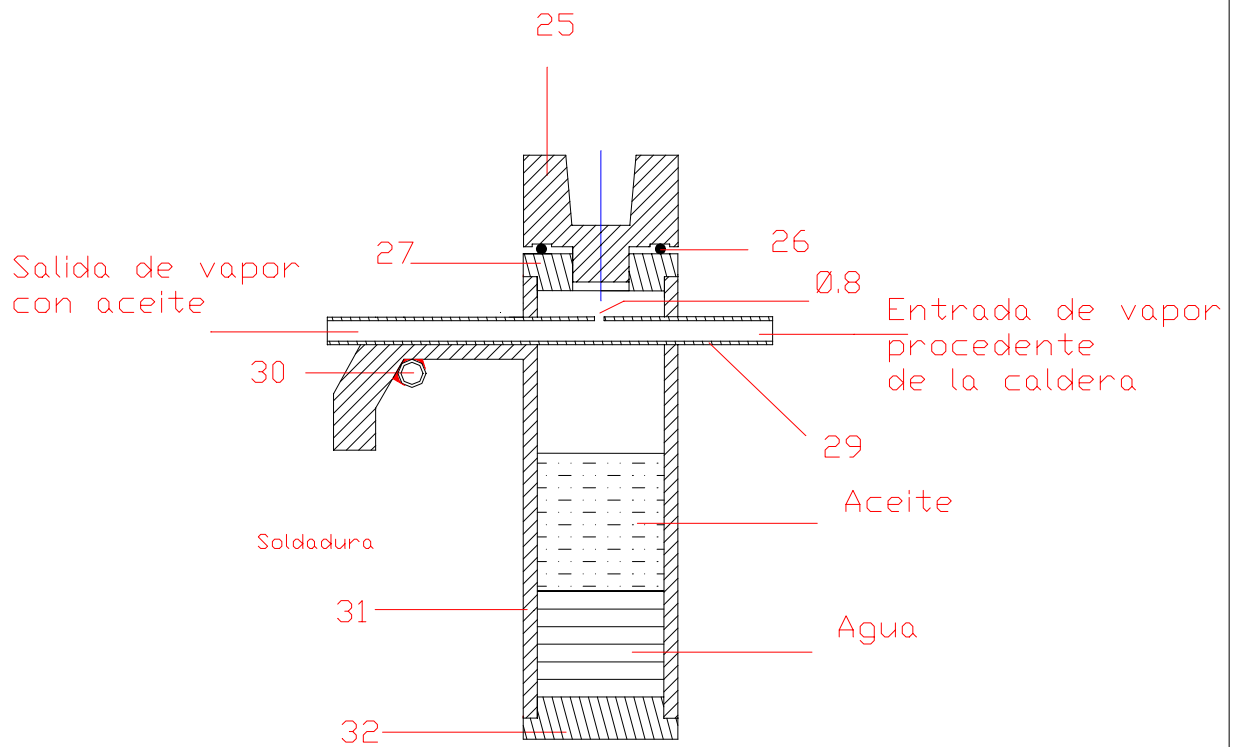

| | | | | | |
|---|----|---------------------|---------------|-------------|----------------|
| Máquina de vapor acoplable MOL-01 | | dibujado | josé m. lópez | fecha | Marzo del 2001 |
| | | comprob. | | fecha | |
| | | código | 08-0017-39 | | |
| E | Nº | Denominación | Material | Tratamiento | Nº de piezas |
| 1/1 | | Conjunto engrasador | | | 6 |
| | | | | | |

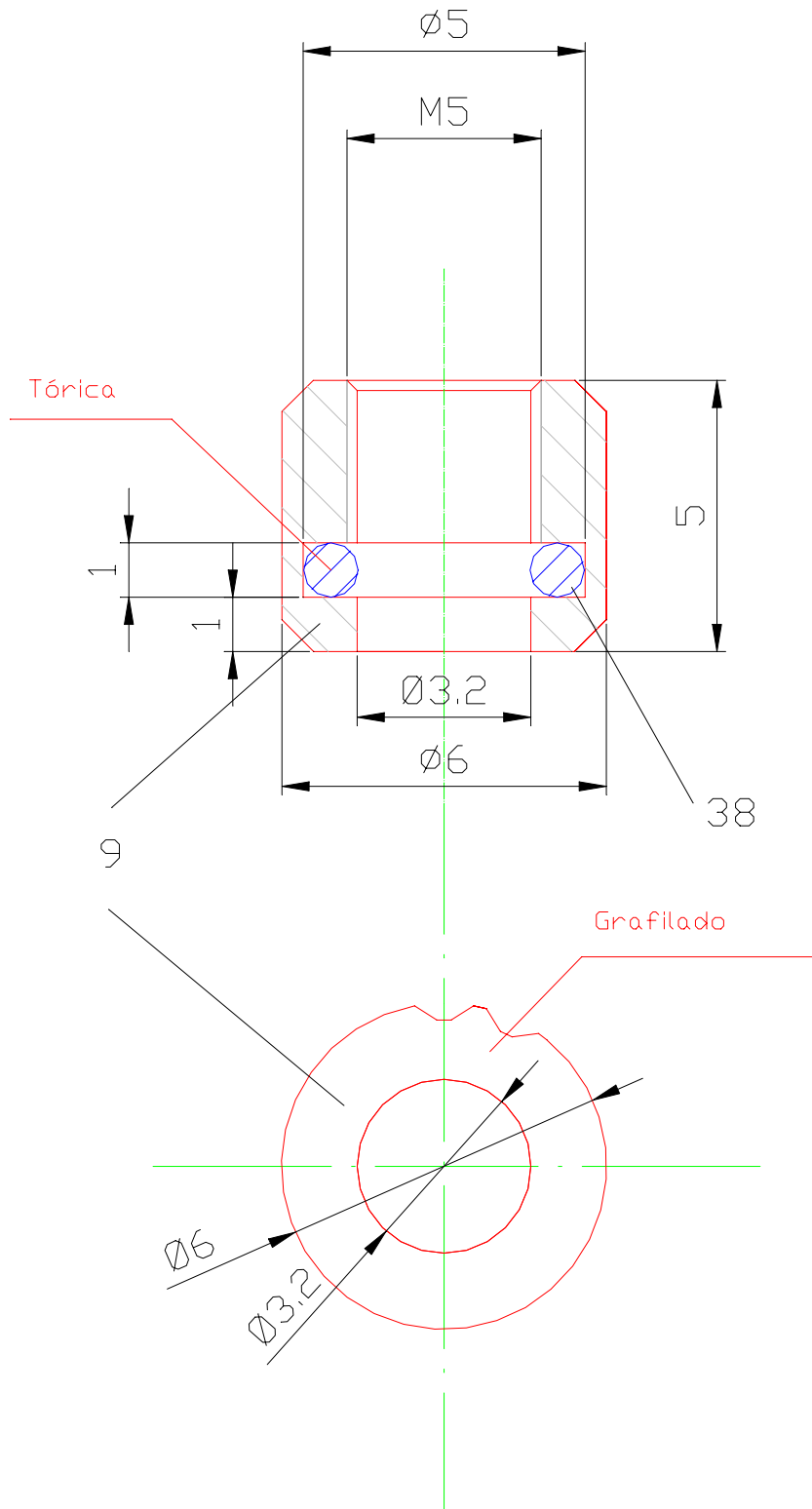

| Máquina de vapor acoplable MOL 01 | | dibujado | José M. López | fecha | Marzo del 2001 |
|--------------------------------------|----|-----------------------|---------------|-------------|----------------|
| | | comprob. | | fecha | |
| | | código | 08-0018-38 | | |
| E | Nº | Denominación | Material | Tratamiento | Nº de piezas |
| 8/1 | 9 | Prensaestopas | Latón | Barniz M. | 2 |
| 8/1 | 38 | Tórica del prensaest. | Goma | | 2 |

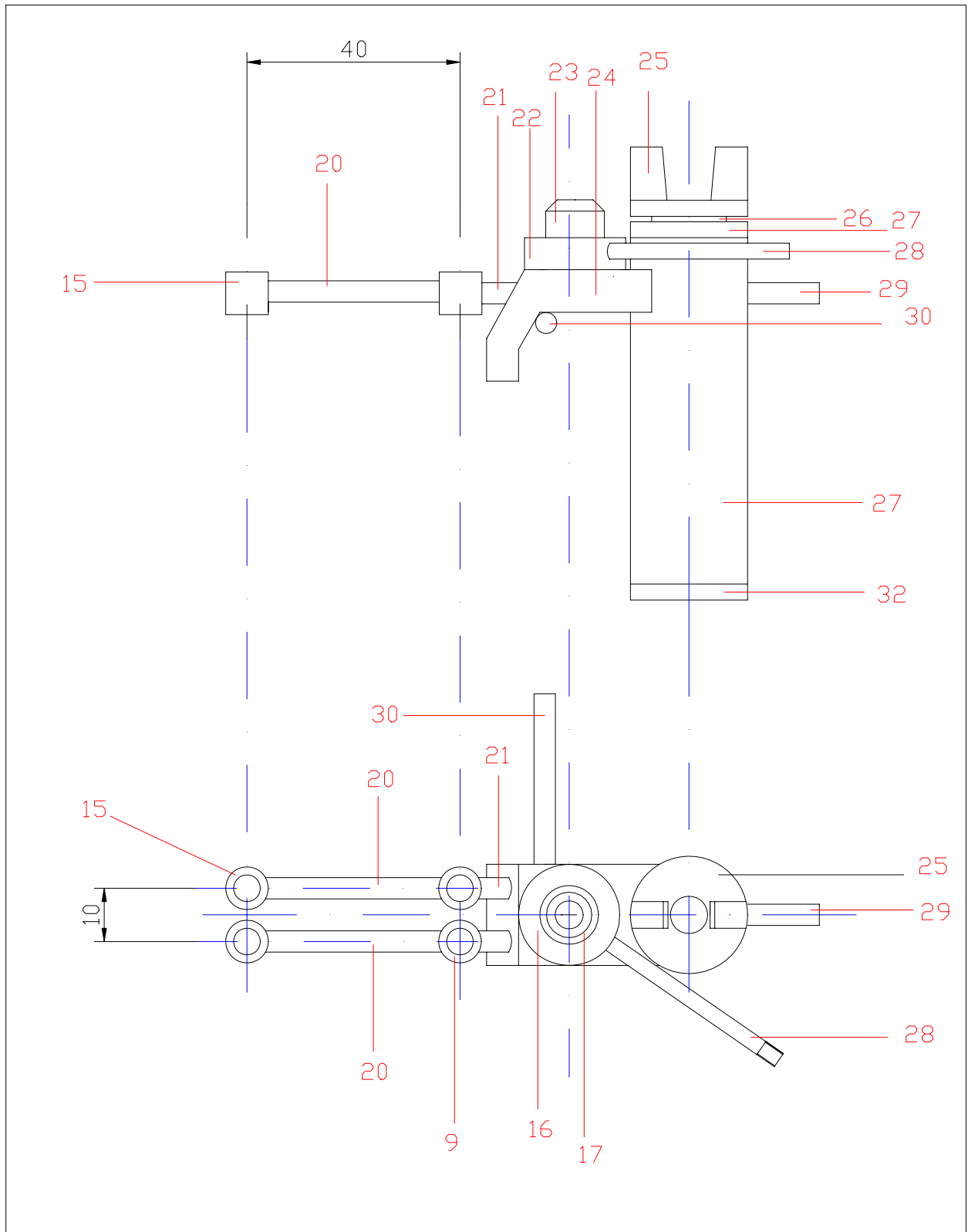

| Máquina de vapor acoplable MOL-01 | | dibujado | josé m. lópez | fecha | Marzo del 2001 |
|---|----|---------------------------|---------------|-------------|----------------|
| | | comprob. | | fecha | |
| | | código | 08-0019-39 | | |
| E | Nº | Denominación | Material | Tratamiento | Nº de piezas |
| 1/1 | | Conjunto de colectores | | | |
| 1/1 | 14 | Tubo colect. largo | Cobre | Barniz Met. | 2 |
| 1/1 | 15 | Tubo colect. corto | Cobre | Barniz Met. | 2 |
| 1/1 | 9 | Casquillos de los colect. | Latón | Barniz Met. | 4 |

| Máquina de vapor acoplable MDL-01 | | dibujado | José m. López | fecha | Marzo del 2001 |
|---|----|---------------------------|---------------|-------------|----------------|
| | | comprob. | | fecha | |
| | | código | 08-0020-39 | | |
| E | Nº | Denominación | Material | Tratamiento | Nº de piezas |
| 1/1 | 1 | Patas de apoyo | Latón | Barniz Met. | 4 |
| 1/1 | 2 | Base del conjunto | Madera | Barniz Mad | 1 |
| 1/1 | 3 | Arandelas | Inox. | | 4 |
| 1/1 | 4 | T. de fijación pl. mot. | Inox. | | 4 |
| 1/1 | 5 | Muñequilla del cigüeñal | U-13 | Templada | 2 |
| 1/1 | 6 | Articulación manivela | Latón | Barniz Met. | 2 |
| 1/1 | 7 | Cigüeñal | F-115 | Barniz Met. | 2 conjuntos |
| 1/1 | 8 | Prensaestopas | Latón | Barniz Met. | 2 |
| 1/1 | 9 | Casquillos de los colect. | Latón | Barniz Met. | 4 |
| 1/1 | 10 | Guía del eje del cilindro | Latón | Barniz Met. | 2 |
| 1/1 | 11 | Pistón | Cobre | | 2 |
| 1/1 | 12 | Cuerpo del cilindro | Latón | Barniz Met. | 2 |
| 1/1 | 13 | Tapa superior del cilind. | Latón | Barniz Met. | 2 |
| 1/1 | 14 | Tubo colect. largo | Cobre | Barniz Met. | 2 |
| 1/1 | 15 | Tubo colect. corto | Cobre | Barniz Met. | 2 |
| 1/1 | 16 | Arandela junta | Teflón | | 4 |
| 1/1 | 17 | Tornillo especial | Inox. | Barniz Met. | 4 |
| 1/1 | 18 | Muelle del cilindro | Acero | | 2 |
| 1/1 | 19 | Regulador del muelle | Latón | Barniz Met. | 2 |
| 1/1 | 20 | tubo del colect. largo | Latón | Barniz Met. | 2 |
| 1/1 | 21 | tubo del colect. corto | Cobre | Barniz Met. | 2 |
| 1/1 | 22 | regulador-inversor | Latón | Barniz Met. | 1 |
| 1/1 | 23 | Apriete inversor | Latón | Barniz Met. | 1 |
| 1/1 | 24 | Cuerpo del regulador | Latón | Barniz Met. | 1 |
| 1/1 | 25 | Palomilla del engrasador | Latón | Barniz Met. | 1 |
| 1/1 | 26 | Junta tórica | Goma | | 1 |
| 1/1 | 27 | Tapa superior del engr. | Latón | Barniz Met. | 1 |
| 1/1 | 28 | Varilla de control | Inox | | |
| 1/1 | 29 | Tubo de vapor al engr. | Cobre | Barniz Met. | 1 |
| 1/1 | 30 | Colector de escape | Cobre | Barniz Met. | 1 |
| 1/1 | 31 | Cuerpo del engrasador | Cobre | Barniz Met. | 1 |
| 1/1 | 32 | Tapa inferior del engr. | Latón | Barniz Met. | 1 |
| 1/1 | 33 | Volante de inercia | Latón | Barniz Met. | 2 |
| 1/1 | 34 | Cojinetes del cigüeñal | Bronce | | 2 |
| 1/1 | 35 | Placa base | F-1730 | Barniz Met. | 2 |
| 1/1 | 36 | Bastidor | F-1730 | Barniz Met. | 2 |
| 1/1 | 37 | Placa unión de motores | Inox | | 1 |